

GYVELVEJ

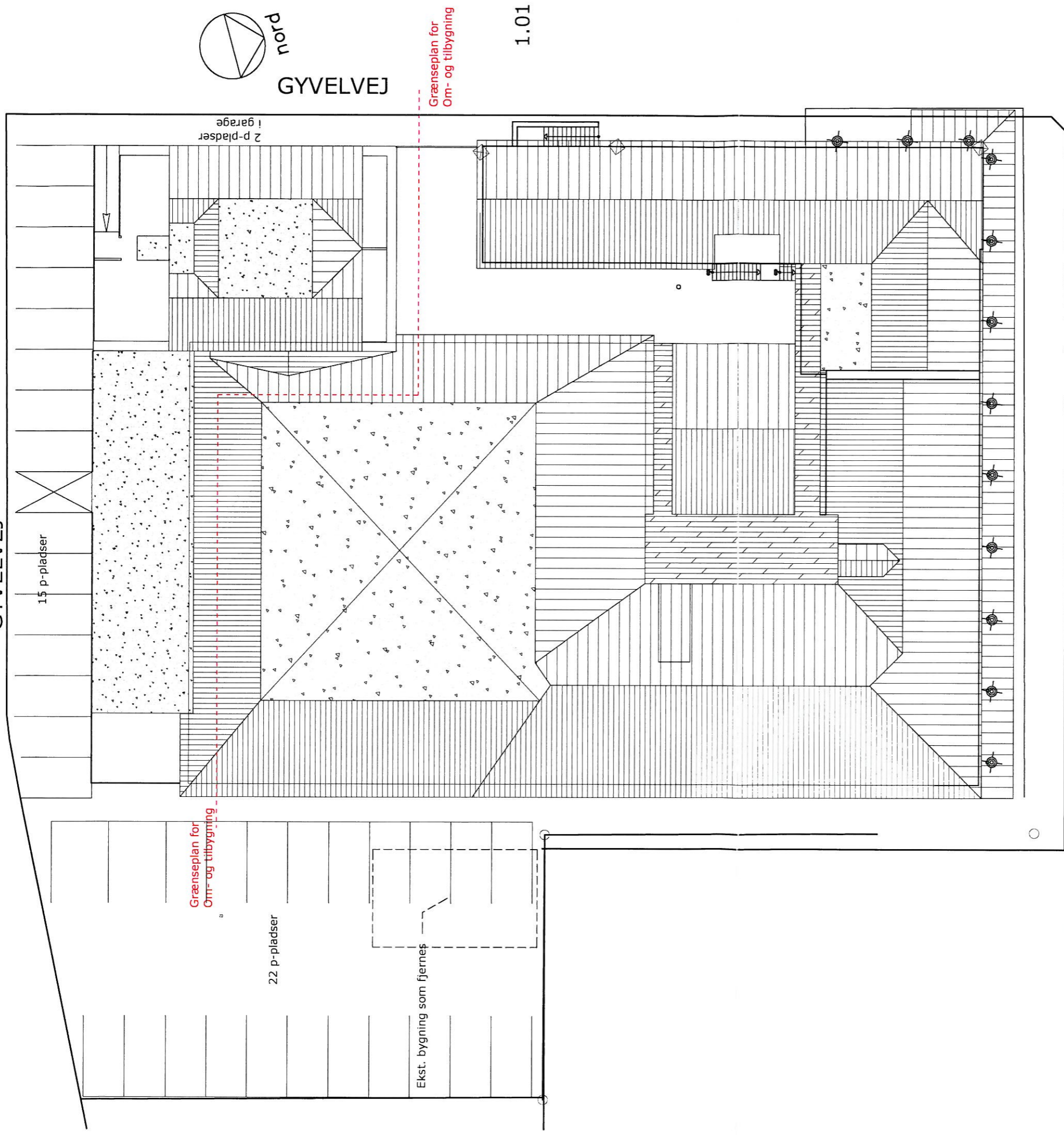

Grænseplan for Om- og tilbygning

22 p-pladser

Ekst. bygning som fjernes

2 p-pladser i garage

GYVELVEJ

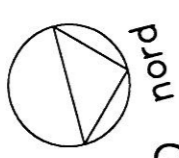

Grænseplan for Om- og tilbygning

1.01

Strandvejen

Arealberegninger

område	areal	fradrag	areal ialt
ekst grundplan	2267	0	2267
Ekst som fjernes	0	67	-67
tilbygning lager og delkatesse	236	0	236
tilbygning affald og garage	122	122	0
	0	0	0
tilbygning 1. sal	149	0	149
	0	0	0
Areal ialt	2774	189	2585
Bebyggelsesprocent	Grund	%	
	3254	79	

Parkeringsforhold på matrikel 1bu:

Anlagte P-pladser på matriklen før tilbygning	37	P
Øget krav, Tilbygning erhverv 238 m ² (6 pladser pr. 100 m ² erhverv)	15	P
Øget krav, Tilbygning lejligheder (2 pladser pr. boligenhed)	4	P
Samlet krav til antal P-pladser efter ombygning	56	P
Anlagte P-pladser på matriklen efter tilbygning	39	P
Manglende p-pladser	17	P

Titel:

Udvidelse af Købmandsbutik

Bygherre: NK Hansen A/S

Adresse: Strandvejen 425, 6854 Henne Strand

Emne: Situationsplan

Tegn af:

JCH

Godk. af:

BAC

Dato:

30.11.2012

Cad nr.:

1.00.dwg

Sag nr.:
1148

Tegn. nr.:
1.01

Matr. nr.:

Mål:
1:250



Arkitektfirmaet

Bo Christensen A/S

Bredgade 93

DK-6900 Skjern

Telefon 97 35 25 00

Email bochristensen.dk

Print time 29-11-2012 10:29:48